LÁMPARA PARA LABORATORIO "LABOR-LAM"

Útil para clasificación y adaptación de imagen de la sangre, iluminación de transparencias antiserum y de control de albúmina, tests de RH, contaje de colonias, microvaloración, iluminación de aro coloidal, observación de precipitados, estudios de aglutinación, filtraciones de ácido de grasa no esterilizados, etc. Lámpara con cuerpo independiente que por medio de dos ejes pivotantes puede acoplarse al soporte para una agitación manual simple.
Luz: blanca, con pantalla difusora en metacrilato.
Temperatura: de 30 °C a 35 °C en la superficie de la pantalla.
Luz de pantalla: 300 mm largo x 85 mm ancho. Dimensiones exteriores:
320 mm largo x 130 mm ancho x 55 mm alto. Consumo: 8 W.
Código 3000438
ACCESORIO: **Soporte de sobremesa.** Tipo balancín. Código 7000483



ESTUCHES PARA ALMACENAR PORTA-OBJETOS DE 26x76 mm

En ABS color blanco con bisagras y cerradura, con ranuras numeradas y base de corcho. Apilables, con marco en la tapa para identificación e índice en la tapa interior.
Código 1001371 para 100 porta-objetos.



ESTUCHES CON COMPARTIMENTOS

Para 5 porta-objetos, en polipropileno, muy útil para el transporte personal.
Medidas: 82 largo x 30 mm ancho.
Código 1000869

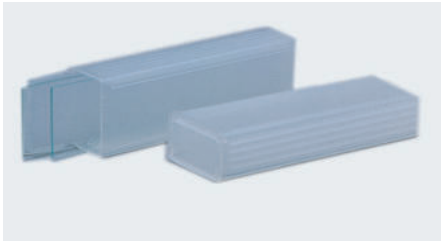

CAJAS PARA ALMACENAR PORTA-OBJETOS DE 26x76 mm

En poliestireno, con ranuras numeradas. Índice en la tapa interior del estuche.
Código 1001368 para 25 porta-objetos.
Código 1001369 para 50 porta-objetos.
Código 1001370 para 100 porta-objetos.

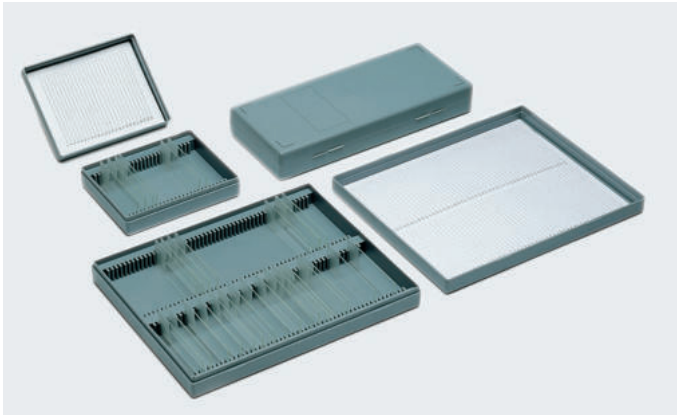

ESTUCHE DE ESPUMA EN EPS PARA 5 DIAPOSITIVAS

Especialmente diseñado para el transporte y conservación de muestras, y el envío masivo de diapositivas (muestras de sangre, suero y muestras de tejido) con seguridad. Sistema de ranuras separadas entre si para que no rocen entre ellas. Pueden contener hasta 10 diapositivas (75 x 24 mm) superpuestas. Una ajustada tapa obturadora precinta las diapositivas.
Medidas: 53 mm alto x 100 mm largo x 63 mm fondo.
Código 1001717 Paquete de 25 unidades.



Microtomo de mano "M-10"

Microtomo de mano cilíndrico que permite realizar cortes de un mínimo de 10 µm, mediante mecanismo manual de avance.
Anillo exterior micrométrico, graduado en 50 divisiones de 10 µm.
Recorrido máximo de avance de la muestra 20 mm.
Pinza de presión interior, con abertura máxima de 8 mm, para la sujeción de la muestra.
Código 5900019

Se suministra completo con estuche de transporte, pinza disección punta roma, cuchilla y base de apoyo en vidrio de 5 mm de grosor.



